



Indicadores de Coyuntura Agropecuaria

Instituto de Estudios Económicos



Resumen ejecutivo

- Al 15 de mayo, según el **Panorama Agrícola Semanal**, las tareas de cosecha del maíz registran un avance del 30.1% sobre las 3.4 millones de hectáreas estimadas cosechables, mientras que la soja, presenta un avance del 66.9% sobre una estimación de área cosechable de 19.5 millones de hectáreas. Además, se estima que para esta campaña la siembra de trigo alcanzara las 4.3 millones de toneladas, 18.8% superior a la anterior.
- Las **cotizaciones del mercado a término** para el mes de cosecha presentaron las siguientes variaciones con respecto al mes anterior: trigo -1.9%, soja 0%, maíz -1.0% y girasol 0%.
- El **dólar agrario** correspondiente a enero presentó los siguientes valores: soja \$1.37; trigo \$1.63; girasol \$1.44 y maíz \$1.69.
- Los **precios de la tierra** para abril se mantuvieron sin cambios con respecto al mes pasado tanto para la zonas maicera, triguera e invernada.
- Los **costos directos** de los cuatros cultivos, con respecto al mismo mes de la campaña anterior presentaron para el mes de mayo las siguientes variaciones: maíz (-4.6%), soja (+0.6%), trigo (-5.8%) y girasol (+1.5%).
- La **venta de maquinaria agrícola** en marzo presentó las siguientes variaciones con respecto al mes anterior: 12% para los tractores y 132% para las cosechadoras.
- **Precios de las carnes en abril:** Para la vacuna, los precios con respecto al mes pasado presentaron las siguientes variaciones: para las categorías novillos (1.9%), novillitos (1.8%) y terneros (4.4%).
- **Indicadores de carne bovina, porcina y aviar a marzo.** Las exportaciones de carne bovina presentaron una caída del 29.2% con respecto al mismo período del año pasado. La importación de productos porcinos presentó una caída del -69.5% con respecto al mismo mes del año anterior.



Panorama agrícola

Cultivo	Área a implantar 14/15	Área implantada 13/14	Variación	Progreso comparativo de la siembra al 15/05	
				Campaña 13/14	Campaña 12/13
Trigo	4.30	3.62	18.8%	0.0%	0.0%
Cultivo	Área cosechable 13/14	Área cosechada 12/13	Variación	Progreso comparativo de la cosecha al 15/05	
				Campaña 13/14	Campaña 12/13
Soja	19.51	19.00	2.7%	66.9%	90.2%
Maíz	3.38	3.63	-6.9%	30.1%	77.2%
Girasol	1.42	1.70	-16.5%	100.0%	100.0%

Nota: en millones de hectáreas

Fuente: Departamento de Estimaciones y Proyecciones Agrícolas de la Bolsa de Cereales.

Cotizaciones cámaras arbitrales

	30/04/2014	30/03/2014	Variación	30/04/2013	Variación
Trigo Bahía Blanca	S/C	1860	-	S/C	-
Maíz Rosario	1412	1320	6.97%	S/C	-
Soja Rosario	2498	2450	1.96%	1698	47.1%
Girasol Bahía Blanca	S/C	2090	-	1515	-

Nota: en pesos por tonelada

Cotizaciones mercado a término

	30/04/2014	30/03/2014	Variación	30/04/2013	Variación
Trigo Bs. As. – Enero	201.5	205.5	-1.9%	197	2.3%
Maíz Rosario – Abril	162.0	163.6	-1.0%	171	-5.3%
Soja Rosario – Mayo	312.0	312	-	324	-3.7%
Girasol Rosario – Marzo	305.0	305	-	0	-

Nota: a cosecha, en dólares por tonelada



Dólar agrario

Dólar Banco Central abril 8.00	Derechos de Exportación				Dólar Agrario	
	Soja	Girasol	Trigo	Maíz	Soja	
	35%	32%	23%	20%	Girasol	1.37
					Maíz	1.44
					Trigo	1.69
						1.63

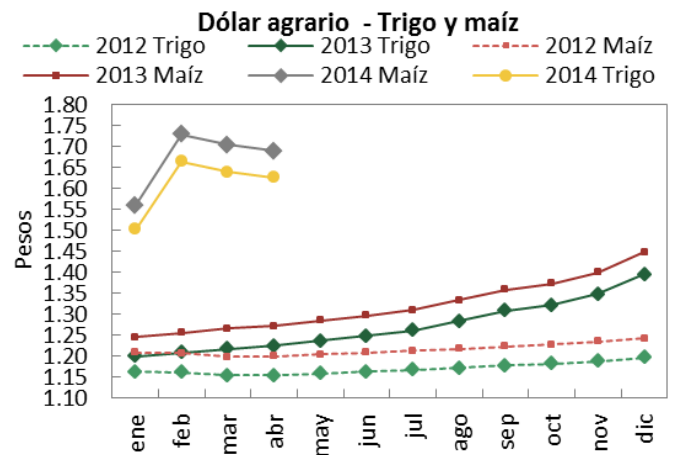
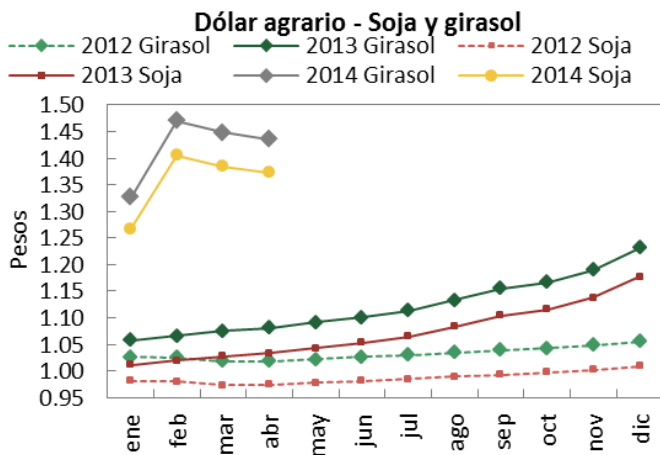

Nota: comparación respecto a diciembre de 2001.

Los datos se obtuvieron con la cotización del dólar promedio mensual del BCRA y de la variación del IPC del mes correspondiente.

Fuente: Elaboración propia en base a datos del INDEC y BCRA.

Precios de la tierra

Zona	abr-14	mar-14	Variación	abr-13	Variación
Maicera	15,000	15,000	-	16,500	-9.1%
Triguera	5,500	5,500	-	6,500	-15.4%
Invernada	7,500	7,500	-	9,000	-16.7%

Nota: en dólares por hectárea.

Gastos de estructura

Explotación (1000 ha.)	mar-14	feb-14	Variación	mar-13	Variación
Maíz y soja	215,8	213,2	1,22%	243,1	-11,23%
Trigo y girasol	199,2	196,8	1,22%	224,4	-11,23%
Invernada	166,0	164,0	1,22%	187,0	-11,23%

Nota: en USD por hectárea.

Fuente: Revista Márgenes Agropecuarios.



Índice de costos de los principales insumos

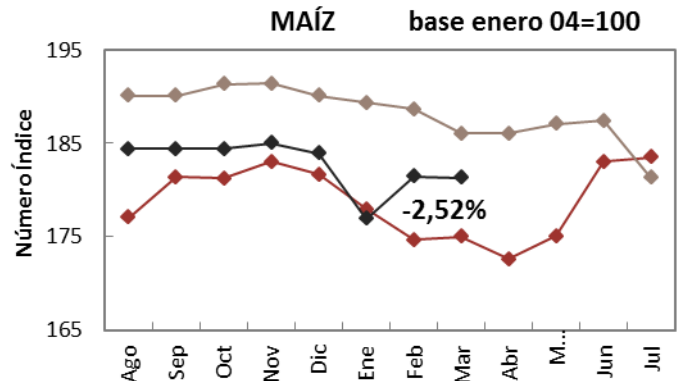
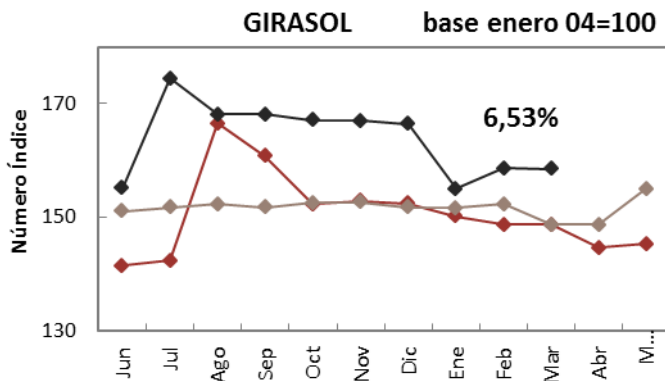
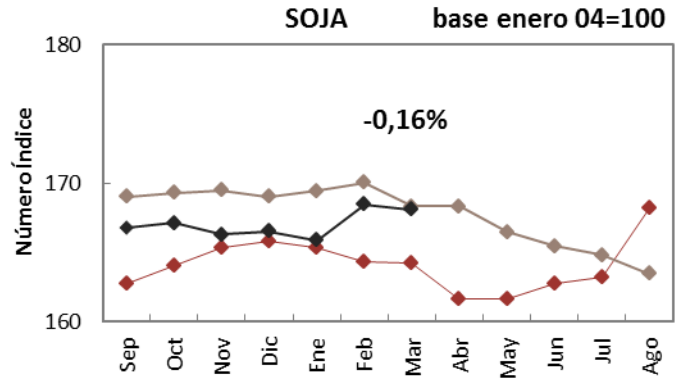
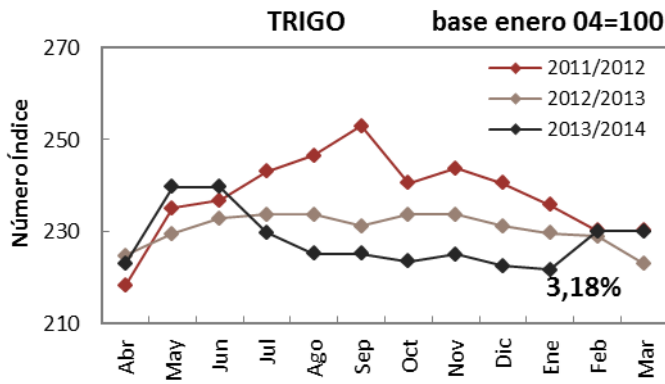

Nota: en base a costos directos, zona núcleo.

Fuente: Elaboración propia en base a datos de la revista Márgenes Agropecuarios.

Venta de maquinaria

	mar-14	feb-14	Variación	mar-13	Variación
Tractores	261	234	11.5%	382	-31.7%
Cosechadoras	58	25	132.0%	100	-42.0%

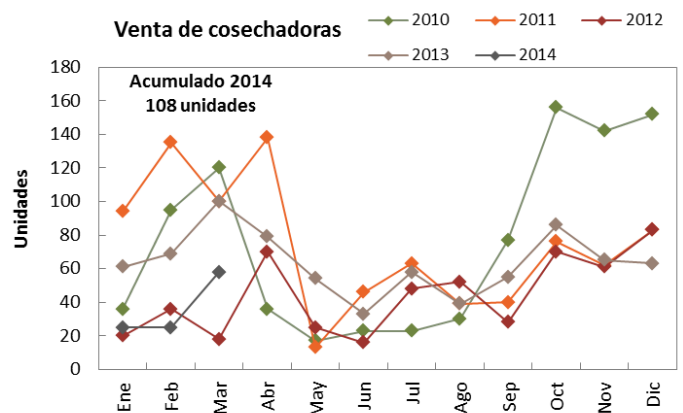
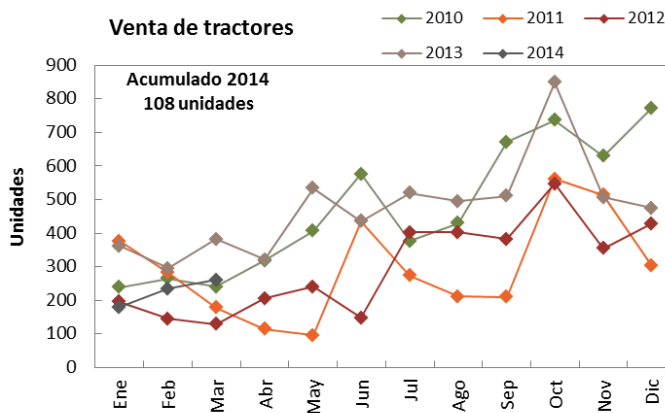

Nota: en unidades vendidas.

Fuente: Elaboración propia en base a datos de AFAT.



Precios promedio mensuales

<i>Bovinos</i>	abr-14	mar-14	Variación	abr-13	Variación
Novillos*	14.9	14.6	1.9%	8.5	75.1%
Novillitos*	16.2	15.9	1.8%	10.7	52.0%
Terneros*	16.5	15.8	4.4%	10.7	55.1%
Índice Novillo Mercado de Liniers	14.9	14.6	2.1%	9.3	60.8%
IGCel**	15.9	15.4	2.8%	s/d	-
<i>Porcinos</i>	-	-	-	-	-
Capón sin tipificar –Modalidad pie	9.34	9.7	-4.1%	6.7	39.4%
Pollos	-	-	-	-	-
Precio mayoristas	-	12.8	-	8.0	-

Fuente: Mercado de Liniers S.A., MinAgri y ONCCA.

*Mediante la disposición 5701/2005 de la Oficina de Control Comercial Agropecuario del 06/12/2005, se modificaron los rangos a utilizar para la clasificación de vacunos en pie con destino a faena, basados en peso, estado sexual y conformación de los mismos. Por ello, la comparación interanual se realiza contra categorías cuyos rangos de peso, estado sexual y conformación son diferentes.

**Promedio ponderado de precios de hacienda en ferias. Incluye terneros, vaquillonas y novillitos.

Indicadores de carne bovina, porcina y avícola

Ítem	mar-14	feb-14	Variación	mar-13	Variación
Producción bovina (miles de tn)	218.0	203	7.4%	221.0	-1.4%
Faena bovina (miles de cabezas)	1,001.1	936.1	6.9%	992.5	0.9%
Porcentaje de Hembras en faena	45.3%	46.3%	-2.2%	42.0%	7.9%
Exportaciones bovinas (tn)	11,302.0	12136	-6.9%	15,961.0	-29.2%
Faena porcina (cabezas)	432,617.0	369300	17.1%	374,171.0	15.6%
Impo. Productos porcinos (tn)	663.0	1096	-39.5%	2,174.0	-69.5%
Producción avícola (miles de tn)	146.0	143	2.1%	159.0	-8.2%
Faena avícola (miles de cabezas)	56,234.0	55079	2.1%	60,924.0	-7.7%
Exportaciones avícolas (miles de tn)	19.0	25	-24.0%	29.9	-36.5%

Fuente: SENASA y MinAgri.

Feedlot

Ítem	may-14	abr-14	Variación	may-13	Variación
Ración US\$/Tn.*	106.0	104.0	1.9%	98.0	8.2%
Sanidad US\$/cab.	8.0	8.0	0.0%	11.0	-27.3%

Nota: La sanidad consiste en desparasitación y vacunas.

*Cálculo en base al costo del maíz de producción propia neta de gastos de comercialización y con un porcentaje de materia seca del 70% para un planteo de animales livianos.

Fuente: Revista Márgenes Agropecuarios.